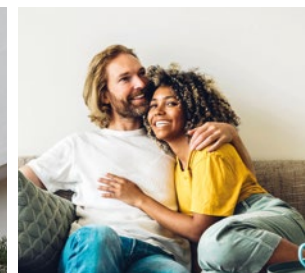
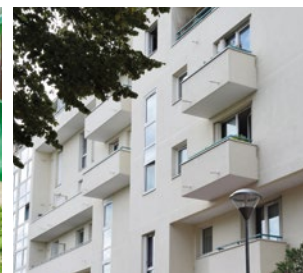



Photo Thierry Favotier

Propriétaire de près de 6 500 logements sur les communes de Châtillon, de Clamart et de Bourg-la-Reine, Vallée Sud Habitat est le partenaire des communes du territoire pour la réalisation de leurs projets de logement ou d'aménagement urbain.

[www.valleesudhabitat.fr](http://www.valleesudhabitat.fr)



Développement  
d'un programme de  
rénovation énergétique

Modernisation  
des résidences

Développement de  
l'offre de logements

Plan d'amélioration  
de la qualité de  
service aux locataires

Développement de  
l'aménagement urbain



**Vallée Sud  
HABITAT**

Grand Paris



Quartier Panorama, 4 rue Louise Bourgeois

En 2025, Vallée Sud Habitat poursuivra la mise en œuvre de son programme visant à améliorer la performance énergétique des logements, moderniser les résidences, élargir l'offre de logements, renforcer la qualité de service aux locataires et promouvoir un aménagement urbain durable.

**Jean-Didier Berger,**

Député-Maire de Clamart, Président de Vallée Sud Habitat,

**Nadège Azzaz**

Maire de Châtillon, Vice-présidente de Vallée Sud Habitat,

**Vous souhaitent une belle et heureuse année 2025**